

OBS: Medidas em centímetros. O valor da cota prevalece ao da escala. Conferir medidas no local. Antes de qualquer alteração consultar o arquiteto responsável: Londrina - Fone: 0XX 43 3328-1020. email: mep@arquitectura.org.br

Legenda Geral		
	Parede Alvenaria Existente	
	A Demolir	
	A Construir	
	Estrutura existente	
	Estrutura proposta	
	Área existente inalterada	
	Acabamento em SSM (Superfície Sólida Mineral)	
	Acabamento Granito Cinza Corumbá	
	Soleira em rampa H = 1 cm (exceto quando indicado em planta)	
	Desnível de piso H = 1 cm (exceto quando indicado em planta)	
	Lavatório com torneira automática de pressão	
	Lavatório com torneira de acionamento c/ cotovelo	
	Esquadria a ser removida	

Especificação Básica de Acabamentos	
<b>A - PISO</b>	<b>B - PAREDE</b>
1 Piso porcelanato técnico, classe A, 60x60cm, retificado, acab. acetinado, rejuntamento base epóxi	1 Pintura em tinta látex acrílica aplicada sobre massa acrílica, acabamento semi-brilho
2 Piso porcelanato homogêneo, classe A, 60x60cm, retificado, acab. acetinado, rejuntamento base epóxi	2 Pintura látex PVA sobre reboco
3 Piso vinílico em manta, homogêneo, espessura 2mm	3 Parquetado 60x30cm, polido, até o forro, com rejuntamento base epóxi
4 Piso vinílico condutivo em manta, homogêneo, espessura 2mm	4 Pintura em tinta epóxi a base d'água aplicada sobre massa acrílica, acabamento semi-brilho
5 Piso elevado c/ acabamento em piso vinílico em placa, espessura 2mm	<b>C - TETO/FORRO</b>
6 Piso porcelanato antiderrapante, classe A, 60x60cm, retificado, acab. acetinado. Rejuntamento base epóxi	1 Forro em gesso acartonado, acabamento pintura látex acrílica sobre massa cortiça, acabamento semi-brilho
7 Piso cimentado através do serramento e alisamento da própria camada de concreto	2 Pintura látex acrílica, acabamento semi-brilho sobre laje
	3 Sem forro / sem laje

DATA	Revisão	Des.	DATA	Des.
01/25/08/2021	EMISSÃO INICIAL	EA	06	---
02/02/07/2021	INCLUSÃO DA RADIODIAGNÓSTICA E REVISÃO DE INSTALAÇÕES P/V VISA	07	---	---
03/02/08/2021	AJUSTES PARCEIR VISA DE 28/07/2021	08	---	---
04/12/08/2021	AJUSTES PARCEIR VISA DE 13/08/2021	09	---	---
05/---	---	10	---	---
06/---	---	11	---	---

Assunto: PROJETO BÁSICO DE ARQUITETURA ANEXOS - GUARITA E SUBESTAÇÃO DE ENERGIA Código: 554 HPS Prancha: 21/21

O bra: Reforma e ampliação em alvenaria p/ fins de saúde Hospital Regional de Pronto Socorro - HRRPS

L ocal: Av. Bento Gonçalves, nº4590 - Pelotas / RS

P roprietário: Município de Pelotas CNPJ: 87.455.531/0001-57

S ituação sem escala

VER PRANCHA 01

Assinado de forma digital por PAULA SCHILD MASCARENHA S:57209464034 Dados: 2021.08.25 11:11:40 -03'00'

Proprietário: Município de Pelotas CNPJ: 87.455.531/0001-57

Assinado de forma digital por ANA CAROLINA POTIER MENDES:027752909 Dados: 2021.08.23 11:41:49 -03'00'

A utor do projeto: Ana Carolina Potier Mendes CAU/PR A35183-0 CNPJ: 08.164.906/0001-28

VER PRANCHA 01

R esponsável Técnico pelo EAS

E scala: Indicada D ata Inicial: Junho/2021 D esenho: Luana R evisão: 03

A provação

ESTADO DO RIO GRANDE DO SUL SECRETARIA DA SAÚDE INSTITUTO REGIONAL DE SAÚDE DE PERNAMBUCO

APROVADO

Processo nº 23/2000-070466-5 Parecer nº 24/2022(15) de 02/09/2024 Referências Legais: 120550/02/ANVISA

Nilton Luis da Silva Engenheiro Civil RG Func: 1918652-2-2 CREA: 03 59675-D

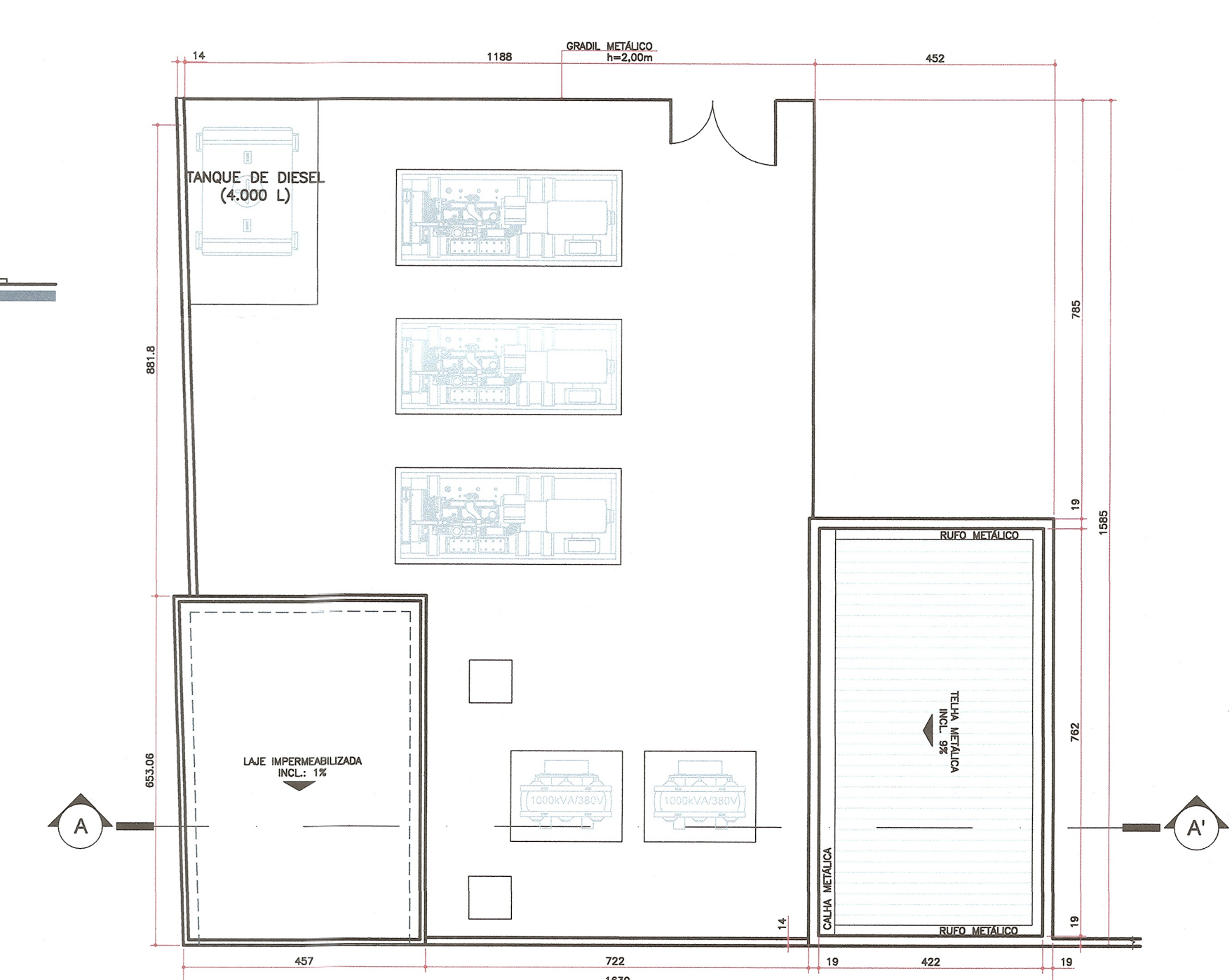
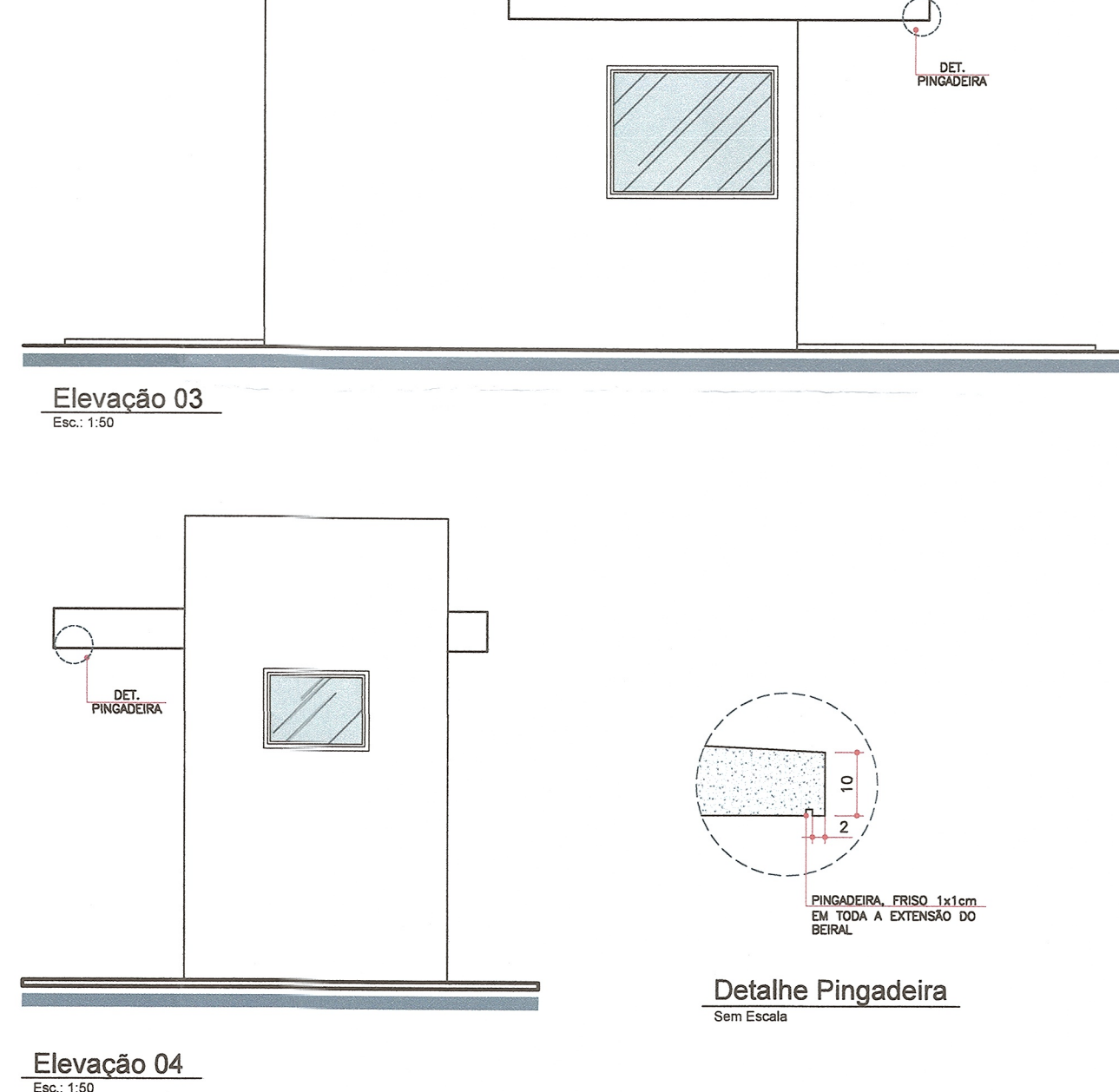
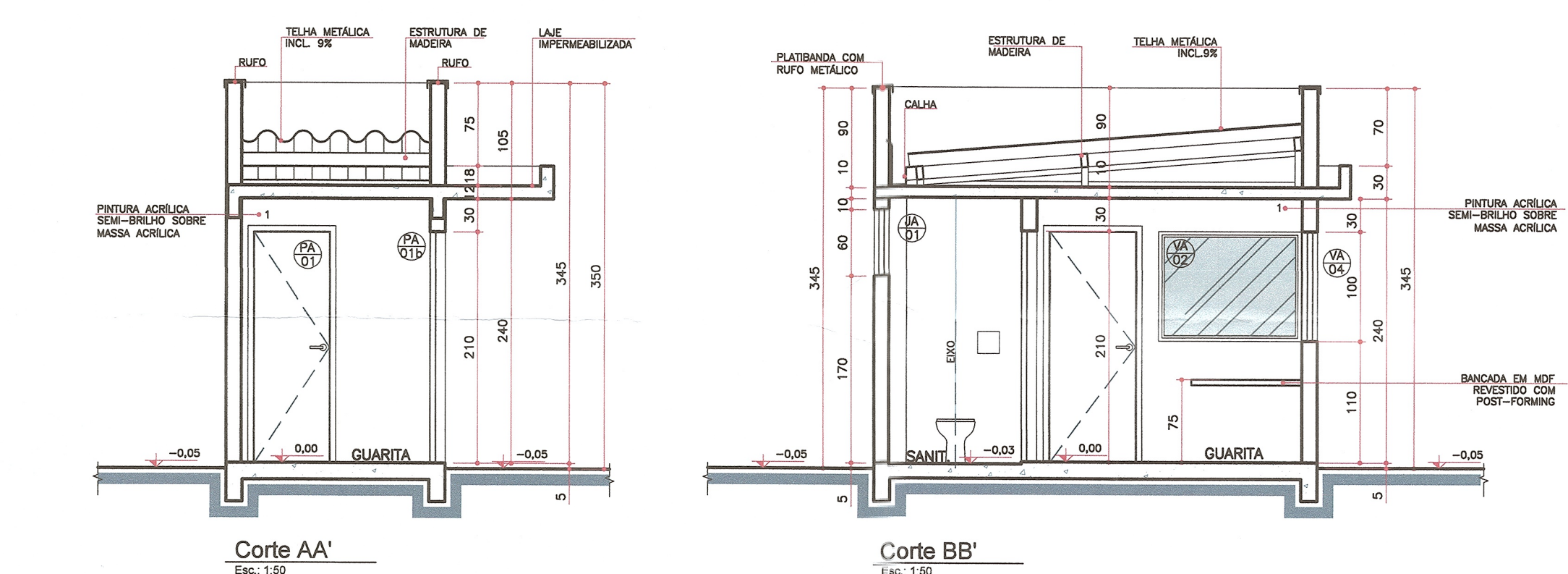

VER PRANCHA 01

Assinado de forma digital por PAULA SCHILD MASCARENHA S:57209464034 Dados: 2021.08.25 11:11:40 -03'00'

Proprietário: Município de Pelotas CNPJ: 87.455.531/0001-57

Assinado de forma digital por ANA CAROLINA POTIER MENDES:027752909 Dados: 2021.08.23 11:41:49 -03'00'

A utor do projeto: Ana Carolina Potier Mendes CAU/PR A35183-0 CNPJ: 08.164.906/0001-28

